

MODULARIO  
F. rig. rend. 497

MINISTERO DELLE FINANZE

DIPARTIMENTO DEL TERRITORIO

**CATASTO EDILIZIO URBANO** (RDL 13-4-1939, n. 652)

MOD. BN (C)

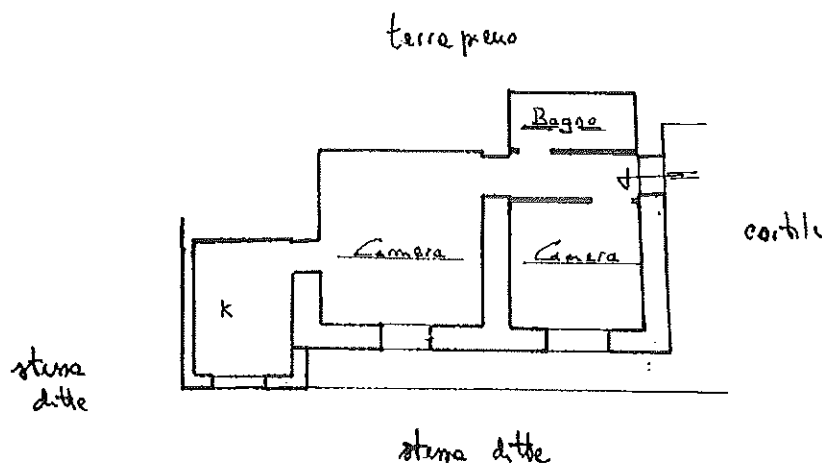
LIRE  
500Planimetria di u.i.u. in Comune di Ravello via S. Cosmo civ. ....PIANO TERRA

11.5 MAR 1996 ORIENTAMENTO

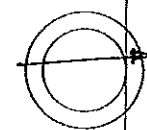

SCALA DI 1:200

Dichiarazione di N.C. ☐  
Dichiarazione di variazione ☒Compilata dal Paolo Antonio Vincenzo Pini  
(Titolo, cognome e nome)

RISERVATO ALL'UFFICIO

inm. 01  
Catasto dei Fabbricati - Situazione al 09/09/2020 - Comune di RAVELLO (H198) - < Foglio: 8 - Particella: 465 - Subalterno: 1 >  
UFFICIO CATASTO

Data presentazione: 15/03/1996 - Data: 09/09/2020 - n. T195640 - Richiedente: LDSMNC79R44D390Q

Totale schede: 1 - Formato di acquisizione: A4(210x297) - Formato stampa richiesto: A4(210x297)

n. 465 sub. 1 della provincia di Salerno n. 2635

012. 2