

MODULARIO  
F. rig. rend 407

MINISTERO DELLE FINANZE

DIPARTIMENTO DEL TERRITORIO

**CATASTO EDILIZIO URBANO** (RDL 13-4-1939, n. 652)

MOD. EN (CE)

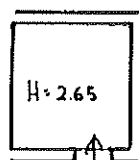
LIRE  
500Planimetria di u.i.u. in Comune di Ravello via S. Cosme civ. ....PIANO TERRAaltra ditla

corte

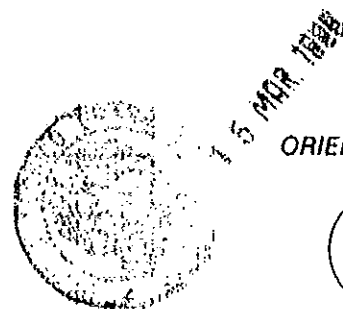
Via S. Cosme

ORIENTAMENTO

SCALA DI L. 2

Dichiarazione di N.C. ☒Compilata dal Paolo Amato Vincenzo Lella  
(Titolo, cognome e nome)

RISERVATO ALL'UFFICIO

Ultima planimetria in data .....

Data presentazione: 15/03/1996 - Data: 09/09/2020 - n. T195639 - Richiedente: LDSMNC79R44D390Q

Formato di acquisizione: A4(210x297) - Formato stampa richiesto: A4(210x297)

In 1135 sub 3 della provincia di Salerno n. 2633

Catasto dei Fabbricati - Situazione al 09/09/2020 - Comune di RAVELLO (H198) - &lt; Foglio: 8 - Particella: 1135 - Subalterno: 3 &gt;