

COMUNE DI RAVELLO

(provincia di Salerno)

OGGETTO: ADEGUAMENTO IGIENICO FUNZIONALE
ALL'IMMOBILE SITO ALLA VIA S. COSMA
DI PROPRIETA' DELLA SIG.ra ANATO
TERESA CARMELO

GRAFICI: PIANTE SEZIONI PROSPETTI

SCALA 1:100

DATA, l: 24 OTT. 1987

La presente è allegata all'autorizzazione
edilizia prot. n. 6187/87 del 02-08-88.

Il committente

Amato Zappala

Il tecnico

ALBO DEI GEOMETRI
PROV. DI SALERNO
N. 1060/86
Geom. NICOLA FIORE



SINDACO.

belem

Oggetto : Lavori di adeguamento Igienico-Funzionale
all'immobile sito alla Via S. Cosma di
proprietà della Sig.ra Amato Teresa Carmela.

L'immobile oggetto della presente relazione,
allegata al progetto che il sottoscritto ha redat-
to ad espletamento dell'incarico conferifogli, è
ubicato alla frazione S. Cosma nel Comune di Ravel-
lo ed è individuato catastalmente con la particel-
la n. 465 del foglio 8.

E' costituito da una piccola abitazione rura-
le, che si sviluppa su un unico livello ed è inse-
rita in un complesso fabbricato che si erige per 3
piani fuori terra (la porzione in oggetto è posta
in piano terra) ubicati in posizione sottostante,
sul versante destro di percorrenza, della rotabile
che da S. Cosma conduce al centro storico.

Prende accesso dalla adiacente Comunale a
mezzo di rampa di scale che collega la restante
porzione di fabbricato con i vani posti al piano
terra.

Le strutture portanti verticali sono in muratura di pietra-me, mentre gli orizzontamenti son parte piani in ferro e laterizio e parte a volta del tipo a padiglione.

E' costituito da due ampi vani, intercomunicanti, da uno spazio avente destinazione di corte e posto sul versante Sud, direttamente collegato all'immobile, e da un orticello posto a quota inferiore, rispetto al piano dell'immobile, che confina direttamente con la costruenda rotabile per Torello.

Attualmente é inutilizzabile stante la sua ruralità ed inoltre perché privo degli opportuni servizi igienici.

Pertanto, si é approntato l'allegato progetto che precede l'esecuzione di alcune opere dirette al miglioramento delle condizioni abitative della proprietà in oggetto.

L'intervento di adeguamento prevede il completamento di quella superficie a servizio dell'immobile, posta sul versante Sud, mediante la creazione di solaio di copertura in c.a. e laterizio, in modo da creare un nuovo vano da adibire a cucina, ed il miglioramento dell'intera unità distribuendola internamente, rifacendo gli intonaci ed adeguandola, con un nuovo W.C. (sempre interno), dal punto di vista igienico-sanitario, attrezzandola con nuovi impianti idrici e fognanti nonché elettrici ed inoltre sostituendo gli attuali infissi con nuovi in legno, del tipo di quelli esistenti.

Per ulteriori chiarimenti si rimanda ai grafici allegati.

Ravello li 24.10.1987

ALBO DEI GEOMETRI
PROV. DI SALERNO
- 11/10/1987
Geom. NICOLA FIORE

MUNE DI PALZELLO

estratto di mappa Fg n° 8 Rapp. 1.2000

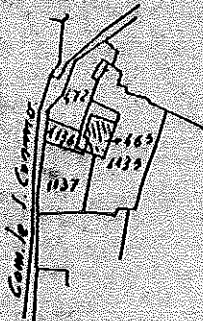

ALANIMETRIA Rapp. 1.500

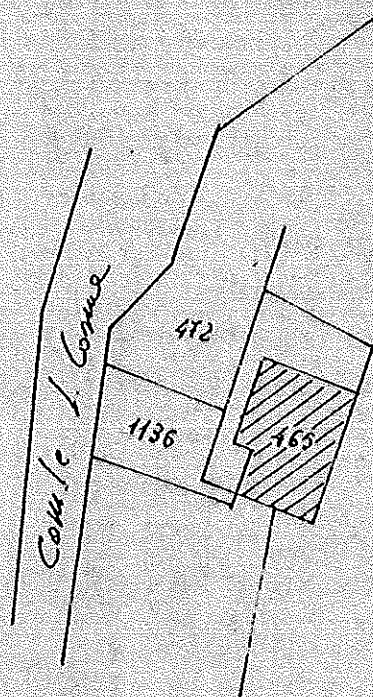

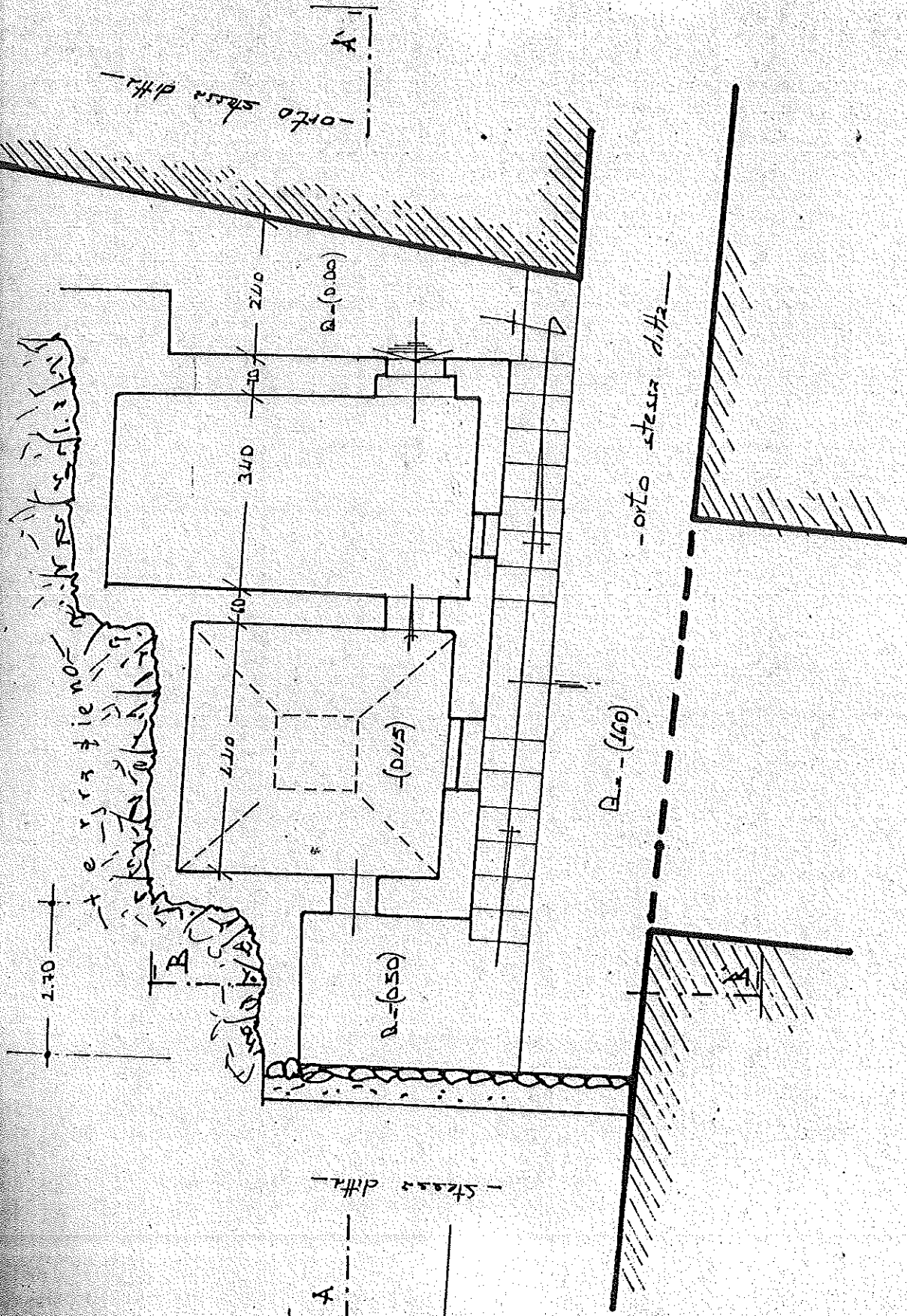

PIANTA

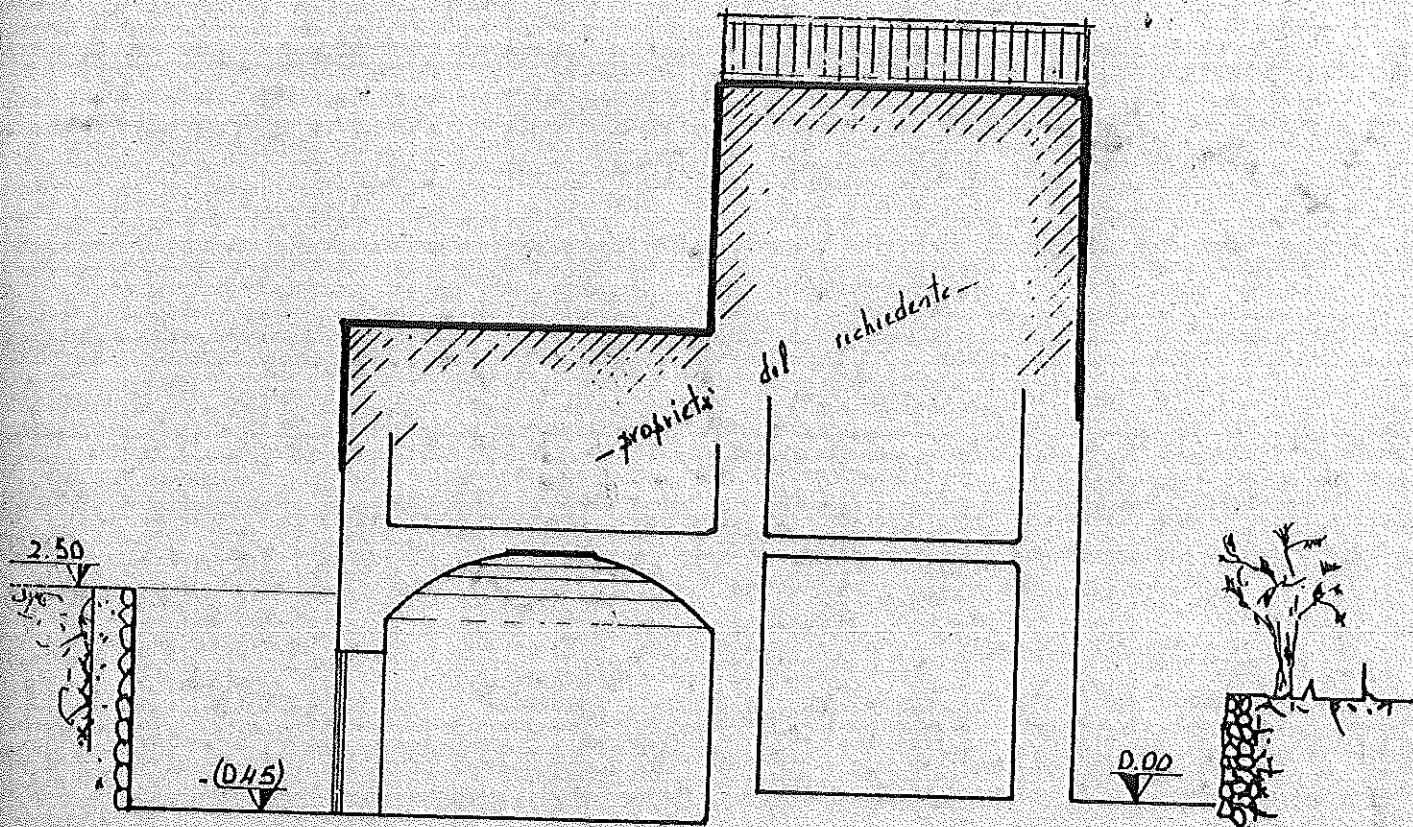

— SEZIONE A-A' —

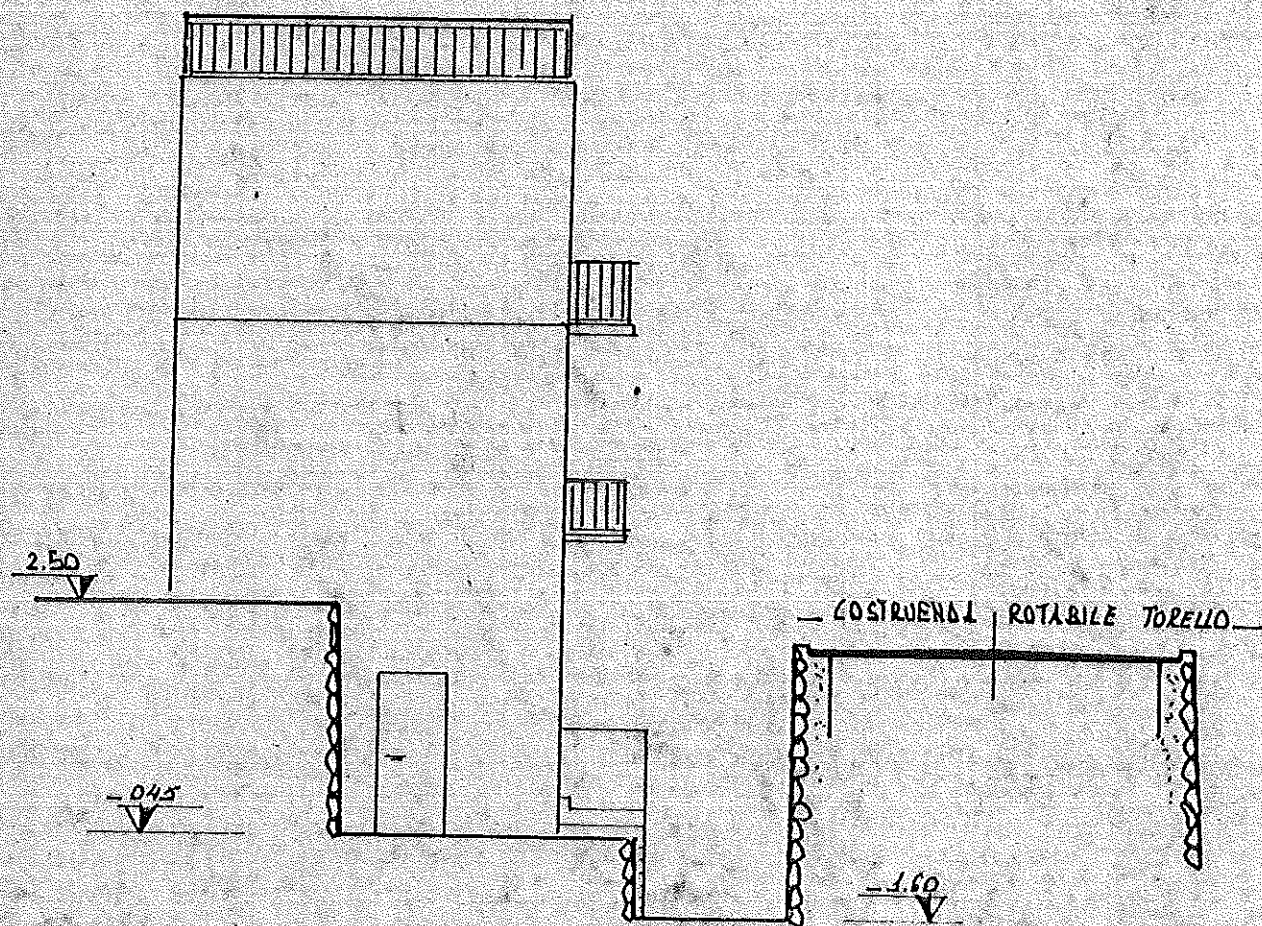

— SEZIONE B-B' — (PROSPETTICA)

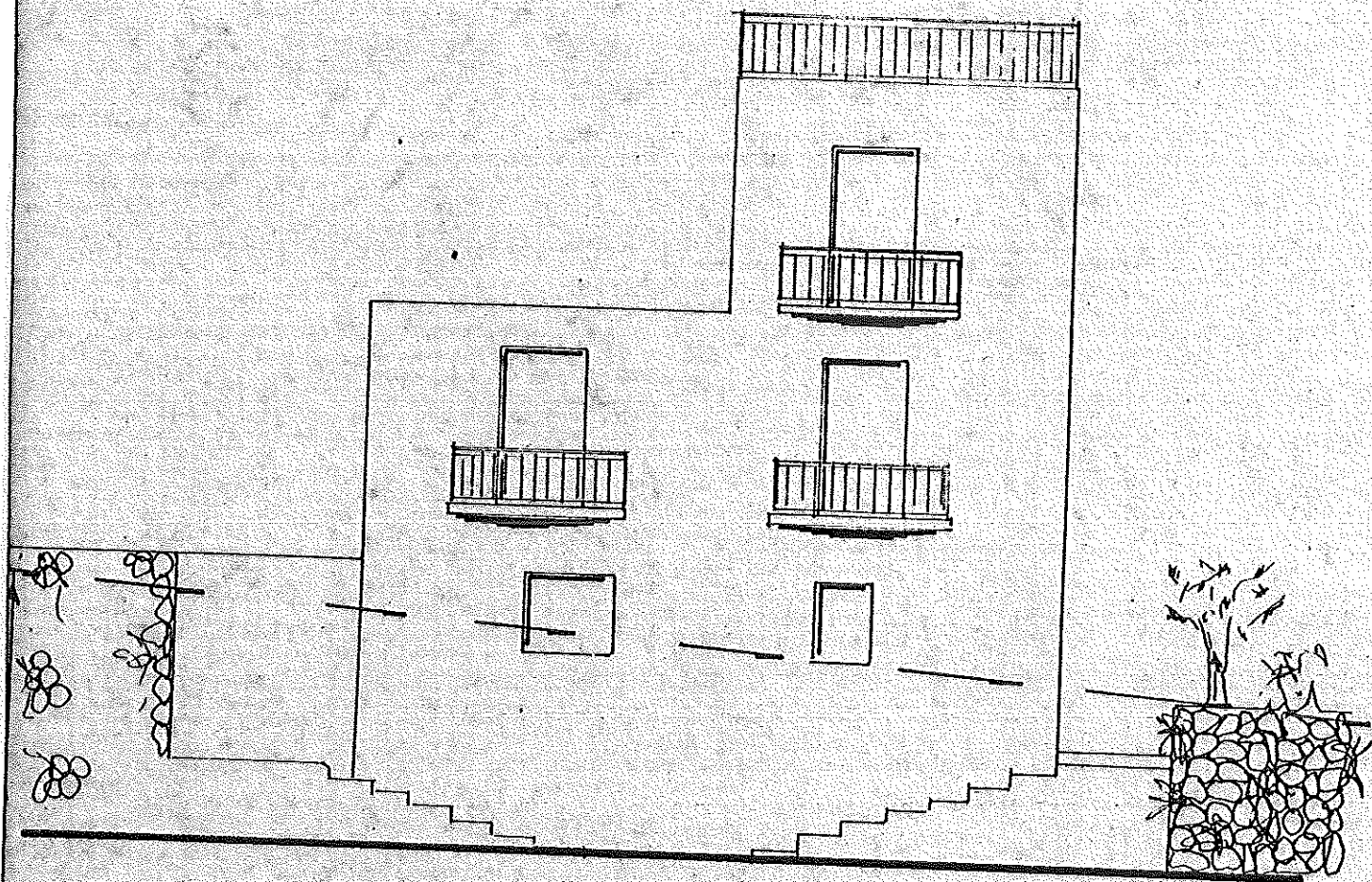

COSTRUZIONE ROTABILE PER TOPELLO

— PROSPETTO —

— SITUAZIONE DI PROGETTO —

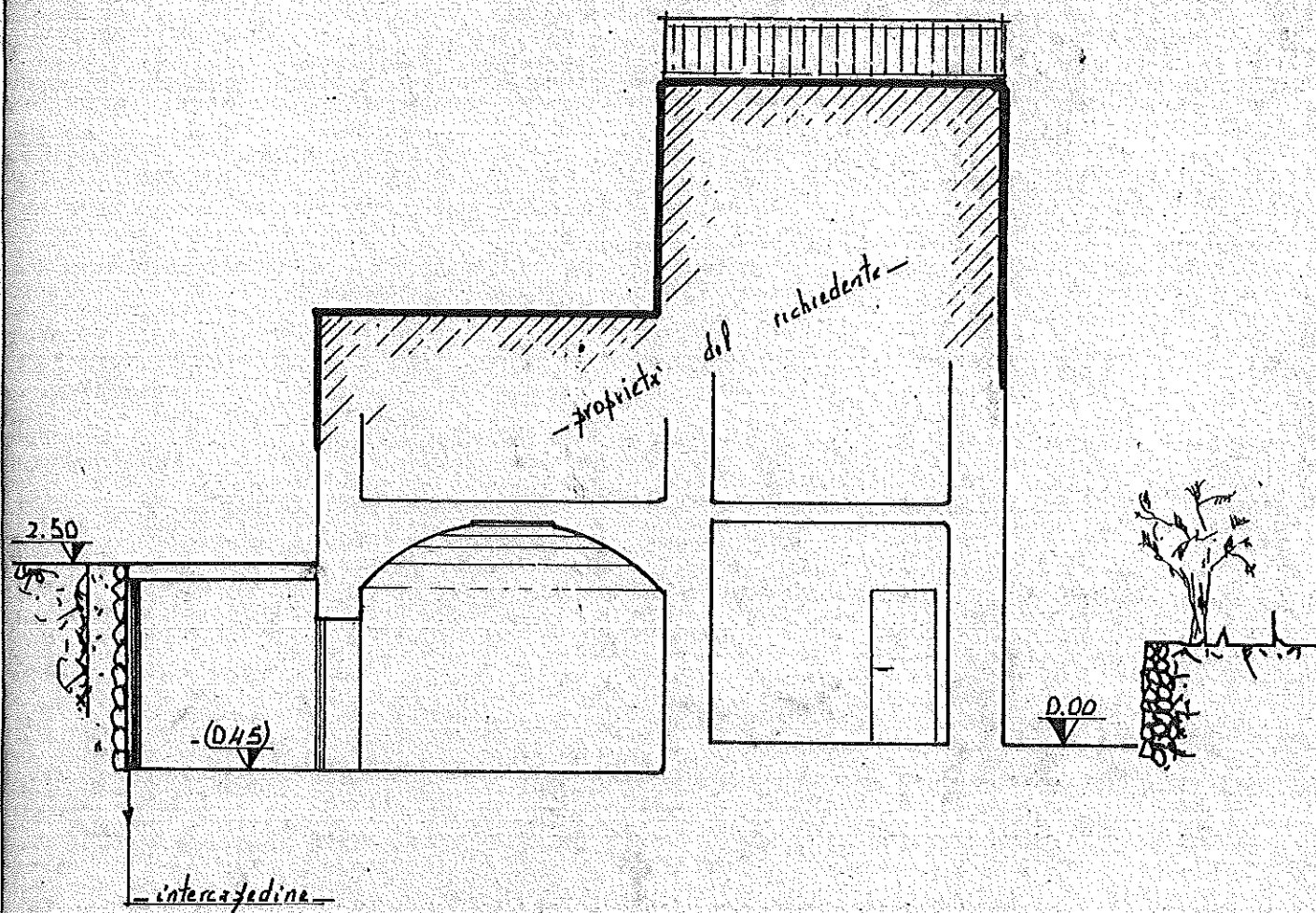

— SEZIONE A-A —

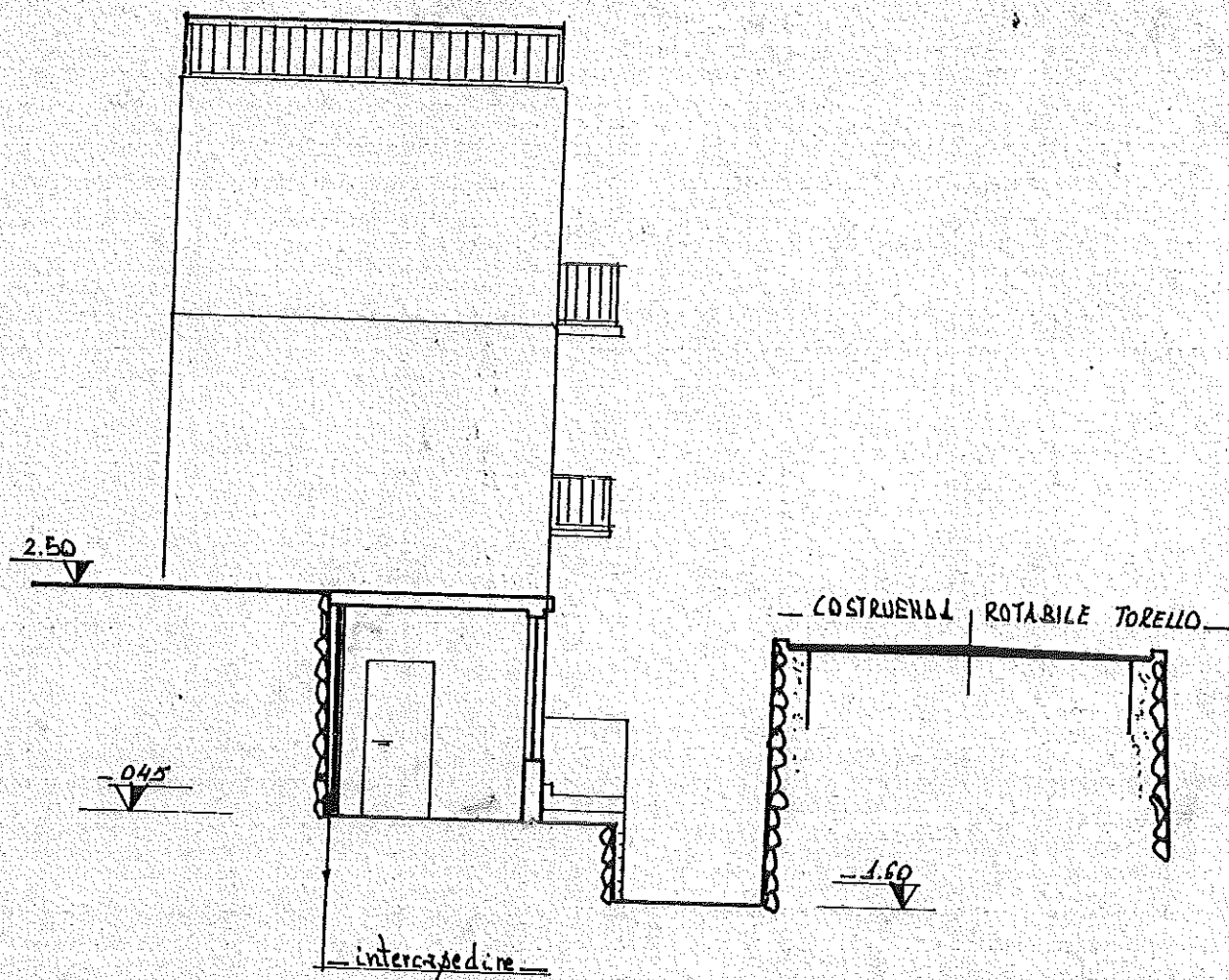

— SEZIONE B-B' — (PROSPETTICA)

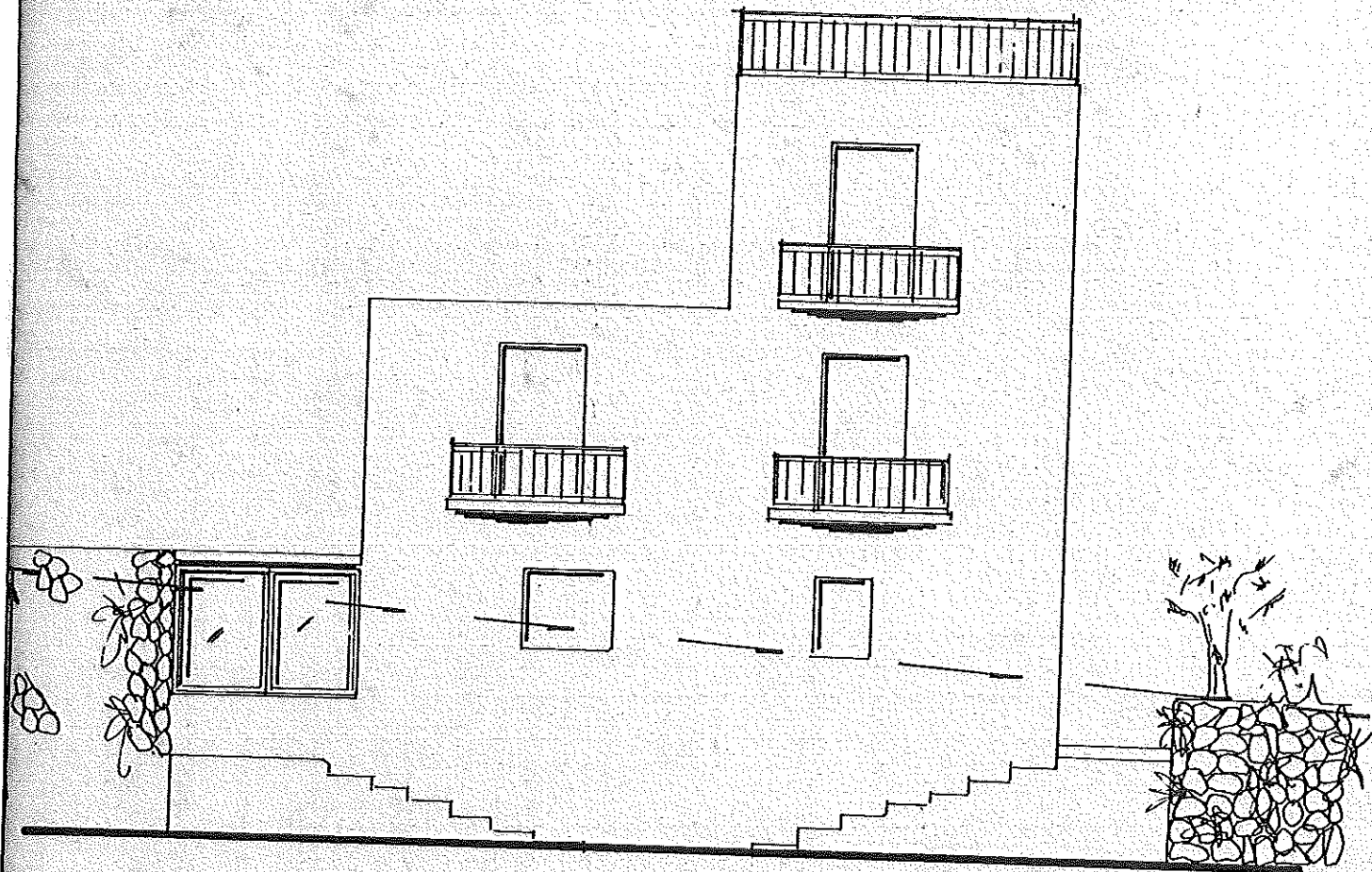

COSTRUZIONE ROTABILE PER TOZZELLO

— PROSPETTO —